

SHIRTS

PROGRAMMA PER LA GESTIONE DELLA PRODUZIONE DI CAMICIE SU MISURA

Software destinato alle ditte che realizzano camicie su misura. Si compone di una parte funzionale all'attività svolta, che comprende diverse tabelle implementabili (tessuti, modelli, collo, polsi, manica, etc.) e di una parte relativa all'aspetto economico-amministrativo (clienti, ordini, fatture, etc.)

Una documentazione fotografica completa gli archivi presenti. L'attività svolta viene monitorata attraverso stampe riepilogative dei lavori da consegnare, ed elaborati di tipo statistico.

E' possibile configurare i diritti di accesso, di visione e di modifica dei dati in modo diverso, per ogni singolo utente che utilizzerà il programma, allo scopo di limitare il campo di azione di ogni operatore, in relazione all'incarico svolto.

➤ Finestra di apertura

Cognome	Nome	Data	Tel.com	Tel.ufficio	Cellulare	Consegna	Ordine
ARVATE	MARCO	07/07/2008				27/07/2008	77
ALVERINI	FLAVIO	06/07/2008				28/07/2008	89
ALLAMPRESI	PIUGGERO	04/07/2008				24/07/2008	48
ANDRELECCI	ROMEO	20/06/2008				16/07/2008	6
APPOCIA	MARCO	04/07/2008				24/07/2008	38
ARDESINI	ANTONELLO	09/07/2008				30/09/2011	308
AUFFO	ENRICO	04/07/2008				24/07/2008	44
BALSANO	MASSIMO	24/08/2008				17/09/2008	173
BALSANO	MASSIMO	25/05/2008				17/09/2008	174
BANCHINO	ALESSIO	09/07/2008				28/07/2008	89
BARBINI	MARCO	25/07/2008				14/08/2008	142
BASTIANELLI	ALESSANDRO	30/08/2008				19/09/2008	196
BENVENUTI	TONINO	04/07/2008				24/07/2008	42
BETTINI	STEFANO	12/07/2008				07/08/2008	111
BETTINI	LUDOVICO	27/06/2008				16/09/2008	170
BIGNARDI	ALESSIO	04/07/2008				24/07/2008	54
BIELLI	RICCARDO	02/07/2008				23/07/2008	17
BILIA	GIUSEPPE	19/07/2008				09/08/2008	115
BISERNELLO	MARCO	09/07/2008				28/07/2008	60
CALZOLAI	ALFREDO	25/06/2008				14/09/2008	165
CAPOROGGI	ANDREA	11/07/2008				31/07/2008	107
CAPRATA	RICCARDO	08/07/2008				28/07/2008	83
CARRARI	RAFFAELE	07/07/2008				25/09/2008	159
CGRAMI	ANGELO	28/07/2008				18/08/2008	154
COCCONE	PATRIZIO	08/07/2008				28/07/2008	78
OLIO	MAX	02/07/2008				23/07/2008	28
COPIANI	MASSIMO	25/06/2008				16/07/2008	8
CORACCHINI	ATTILIO	28/08/2008				17/09/2008	184
CORTESE	RICCARDO	24/08/2008				17/09/2008	183
COSTA	MARIO	03/07/2008				23/07/2008	32
COTOGNINI	CHRISTIAN	04/07/2008				24/07/2008	55
D'AGOSTINO	GIUSEPPE	19/07/2008				05/07/2008	106
D'ANDREA	MAGGIORIO	30/06/2008				18/09/2008	194
D'ANGELO	PINO	03/07/2008				23/07/2008	35
DE'CIOCCHI	ALEX	24/07/2008				13/08/2008	137
DE' MANZI	ANDREA	07/07/2008				27/07/2008	62
DE' MARINI	VINCENZO	02/07/2008				20/07/2008	23
DE' SANTIS	CLAUDIO	07/07/2008				27/07/2008	72

- ☀ Dal menu presente sulla sinistra della finestra, si accede ai diversi archivi, alle tabelle ed a tutte le funzionalità del programma
- ☀ Ricerca ed ordina i dati per numerose chiavi
- ☀ Stampa lavori da eseguire, statistiche, estratti conto
- ☀ Memorizzazione di foto sia nella risoluzione originale sia ottimizzata per la consultazione veloce da stazioni remote. Allo scopo dispone di una interfaccia per scelta della compressione ottimale in riferimento alla velocità della linea ADSL disponibile.
- ☀ Zoom ed elaborazione di immagini di qualsiasi formato.

➤ **Dettagli dell'ordine: l'archivio**

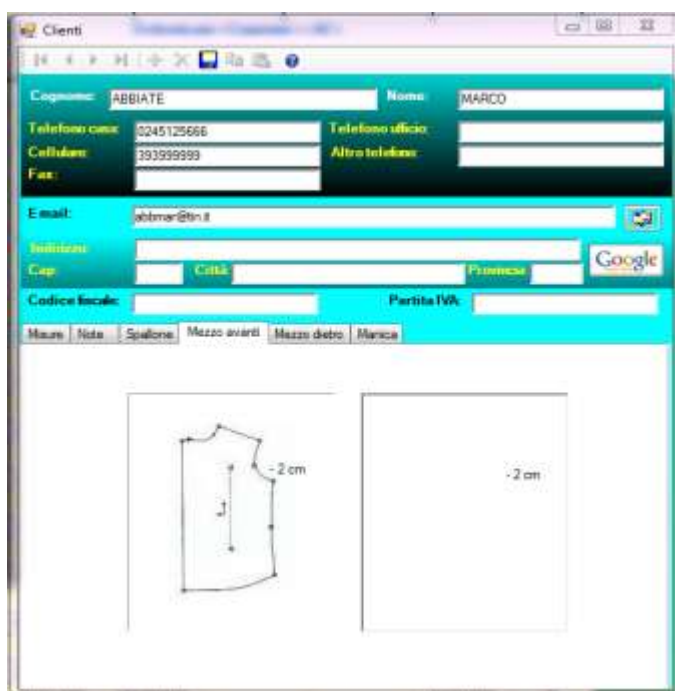
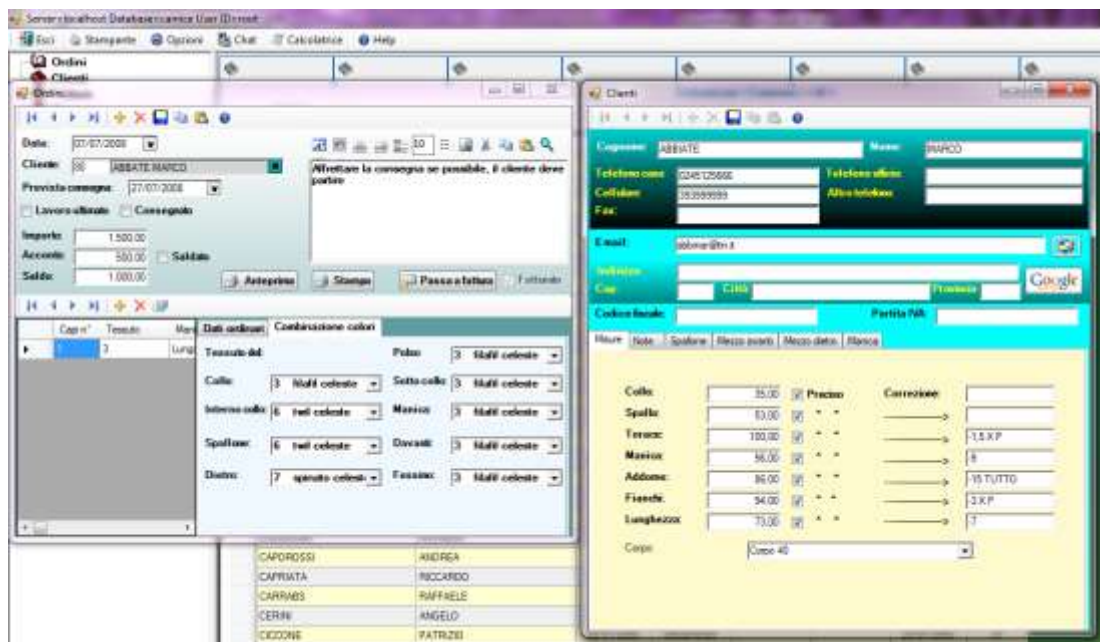

Ordini

Data: 07/07/2008

Cliente: 80 ABBATE MARCO

Prevista consegna: 27/07/2008

Lavoro ultimato Consegnato

Importo: 1.500,00

Acconto: 500,00 Saldato

Saldo: 1.000,00

Anteprima Stampa Passa a fattura Fatturato

Affrettare la consegna se possibile, il cliente deve partire

Capi n°	Tessuto	Manica
1	3	Lunga

Dati ordinari

Capi: 1 Banda in dentro:

Tessuto: 3 filafil celeste Cugni:

Manica: Lunga Cannello:

Tasca: Pence:



Modello: 1 Avvitato uomo Lunghezza: 125,00

Polso: Gemello r

Iniziali: Stampatello Colore: rosso

Collo: Alla coreana Correzione: 12

Dettagli dell'ordine: la stampa

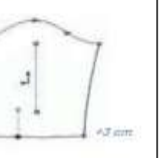
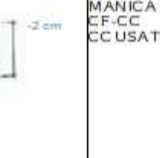
	ORDINE N°	100	DEL	09/07/2008				
	ANTONELLO AROSSINI							
TEL:	CELLULARE:	349/999999	CORPO:	Corpo 38				
UFFICIO:	INDIRIZZO:		COLLO:	38,00				
CAP CITTA':	E MAIL:	0	SPALLA:	44,00 -6				
ALTRO TEL:	ACCONTO:	20,00	TORACE:	91,00 -11TUTTO				
			MANICA:	64,00 -1				
			ADDOME:	81,00 -6XP				
			FIANCHI:	94,00 -2,5XP				
			LUNG:	76,00 -2				
				AVVITATE SLIM VITA MANICA SLIM CF-CC CC USATO SOPRA BD SOTT CLASS				
TESSUTO	Qta	COLLO	MANICA	VESTIBILITA'	POLSO	TASCA	INIZIALI	NOTE
	1		Lunga					Polso :twil celeste Collo :filafil celeste Sottocollo :spinato celeste Interno collo :twil celeste Manica :spinato celeste Spallone :twil celeste Davanti :spinato celeste Dietro :spinato celeste Fessino :filafil cel chiaro
filafil cel chiaro	1	BD notoli	Lunga	AvvitatoBanda dietro Cugni: SI Cannello: SI Pence: SI Lunghezza:150,00	Normale		Corsivo	Polso :spinato celeste Collo :filafil celeste Sottocollo :spinato celeste Interno collo :twil celeste Manica :spinato celeste Spallone :spinato celeste Davanti :twil celeste Dietro :spinato celeste Fessino :spinato celeste

➤ **Tabella dei tessuti**

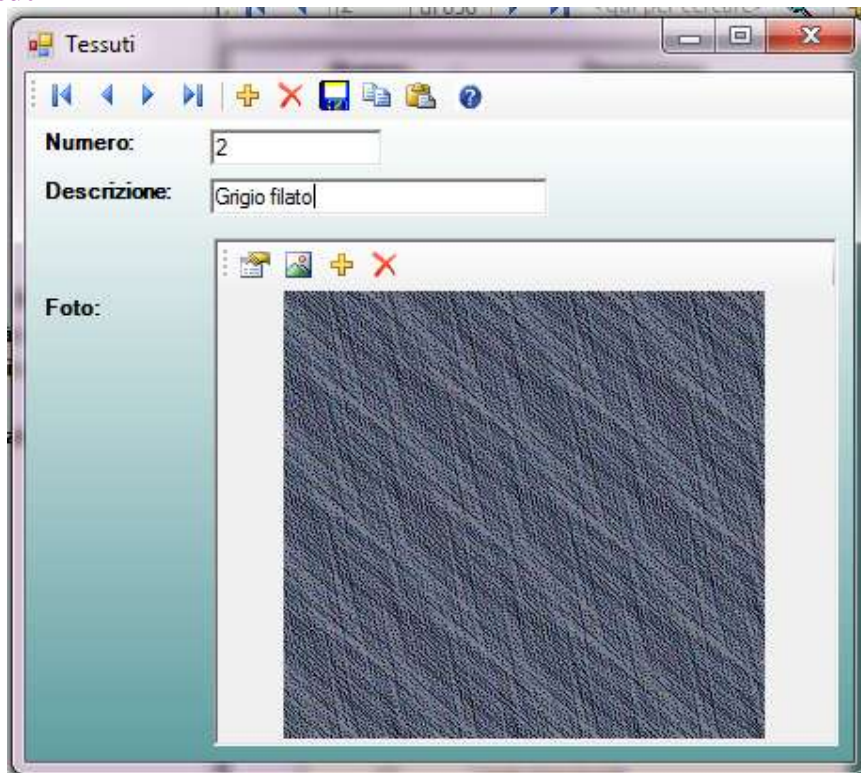

➤ **Tabella dei colli**

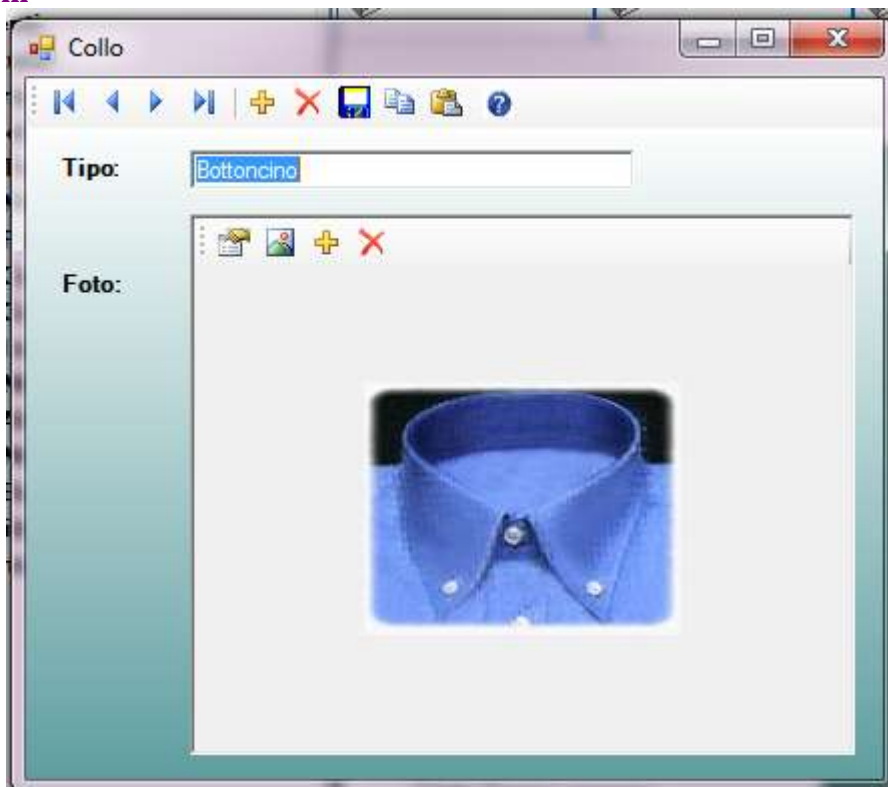

➤ **Tabella dei modelli**

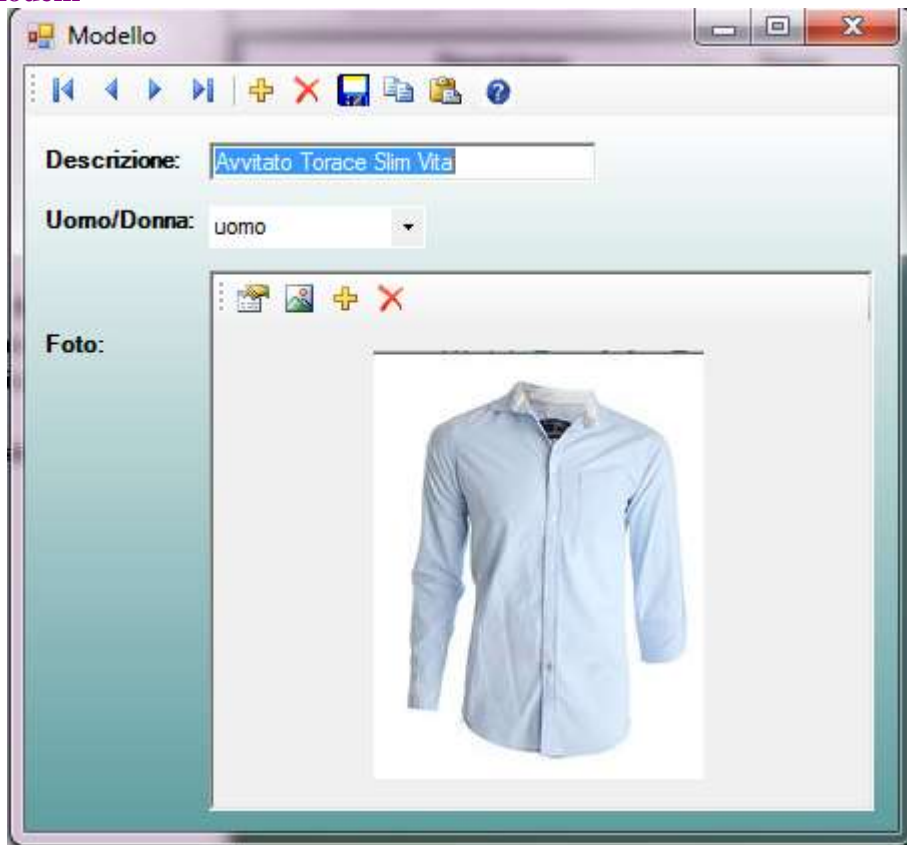

➤ **Elenchi delle consegne**

The screenshot shows a software window titled 'Prossime consegne fino al 01/06/2011'. It displays a table with columns for 'CLIENTE', 'PRONTO', 'PREVISTA CONSEGNA', 'TELEFONO CASA', 'CELLULARE', and 'TELEFONO UFFICIO'. The first row shows data for 'AFOSSEBI ANTONELLO'.

CLIENTE	PRONTO	PREVISTA CONSEGNA	TELEFONO CASA	CELLULARE	TELEFONO UFFICIO
AFOSSEBI ANTONELLO	SI	30/05/2011		349-999999	

➤ **Fatture**

☀ **E' possibile compilare e stampare le fatture in modo veloce, prelevando i dati direttamente dagli ordini**

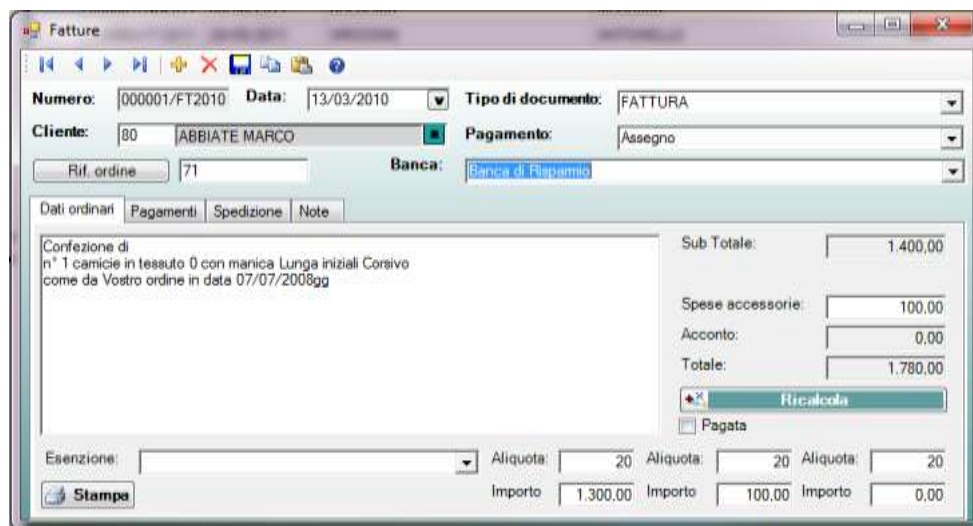

➤ **Note tecniche**

Programma per ambiente Microsoft Windows compatibile con le versioni XP,

Vista e Seven ha come punto di forza la solida base dati relazionale in grado di funzionare indifferentemente su:



singolo PC



in rete locale

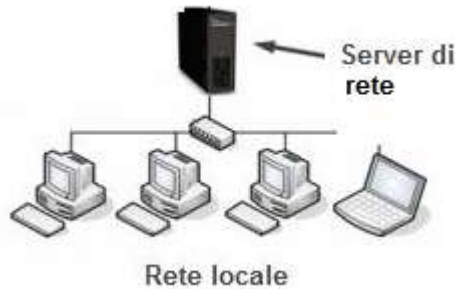

o con un collegamento remoto tramite una normale connessione internet.

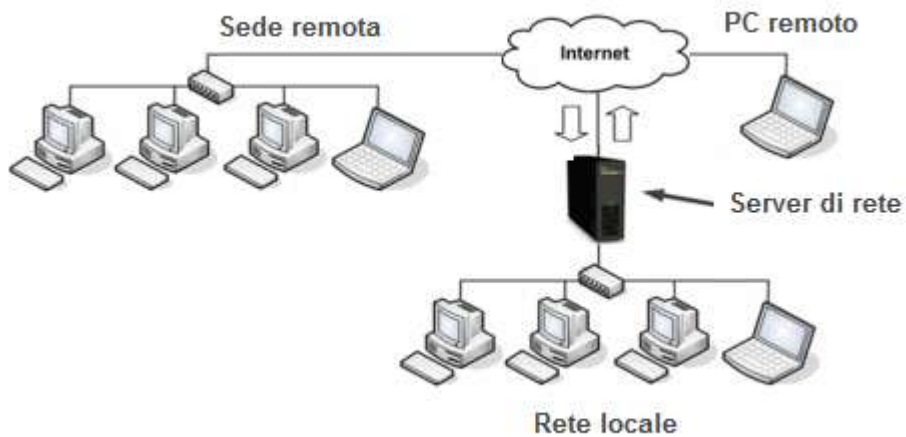

Risulta particolarmente adatto a strutture con sedi distaccate offrendo una soluzione economica, di facile utilizzo e manutenzione.