

NOLEGGIO MATERIALI

► Informazioni generali

Un programma per la gestione di una azienda che si occupa di noleggio, dalla stesura del preventivo alla consegna e successiva fatturazione.

The screenshot displays the 'Preventivi' (Quotations) module of the Soft DEVO software. The main window shows a list of orders with columns for Client, Number, Event Date, Quotation Date, Total, Accepted, Delivery Mode, and Confirmation Date. A detailed view of a specific order (8339-01/06/06.1) is overlaid, showing dates for use, return, and real return, along with a breakdown of costs for transport, deposit, and taxes. A summary table at the bottom right of the detailed view shows the total amount of 4,799.58.

Cliente	Numero	Data evento	Data preventivo	Totale	Accettato	Modalità Consegna	Data di conferma
"Il Tridente"	8339-01/06/06.1	01/06/2006	08/05/2006	4.799,58	[]	[]	//
"Il Tridente"	8339-08/06/06.1	08/06/2006	06/06/2006	396,00	[]	[]	//
11 Marzo Film Srl	8869-01/12/06.1	01/12/2006	20/11/2006	932,62	[X]	[]	//
2 Pini Catering Srl	5013-06/06/06.1	06/06/2006	28/02/2006	9.252,67	[]	[]	//
360° Wedding Planner	8674-25/05/07.1	25/05/2007	21/08/2006	4.320,00	[]	[]	//

Uso	Data	Giorno	Costo
Uso	01/06/2006	GIO	0,00
Uscita	31/05/2006	MER	0,00
Rientro	05/06/2006	LUN	0,00
Rientro reale	//		

Preventivo:	0	STAMPATO
Magazzino:	0	STAMPATO
Lavanderia:	0	
Trasporto:	0	
Accettato	<input type="checkbox"/>	
Saldato	<input checked="" type="checkbox"/>	1 Listino
Partito	<input type="checkbox"/>	
Consegnato	<input type="checkbox"/>	
Partito	<input type="checkbox"/>	
Rientrato	<input type="checkbox"/>	
Modalità consegna	<input type="checkbox"/>	
Canco Semplice	<input type="checkbox"/>	

Deposito Cauzionale	0,00
Perdite	0,00
Imponibile	3.999,65
Iva: 20 %	799,93
TOTALE	4.799,58

Come noto per chi si occupa del settore il problema è sapere in tempo reale se ad una certa data un certo materiale sarà disponibile per il noleggio e se invece è tutto od in parte già fuori o in riparazione.

All'atto della compilazione del preventivo la procedura fornisce informazioni sulla reale disponibilità del materiale nelle date di noleggio.

Stampa una nota per il cliente, una nota magazzino, una nota trasportatore ed una nota per il reparto lavaggio e manutenzione, limitatamente al materiale che al rientro abbisogna di controllo o pulitura, nel calcolo delle disponibilità tiene conto di differenti giornate di fermo necessario al controllo o alla pulizia di ogni singolo articolo.

Fornisce statistiche sulla rotazione degli articoli, stampa plannings giornalieri con elenchi del materiale in uscita ed in rientro. Provvede alla fatturazione ed elabora estratti conto clienti. Tutti i documenti prodotti oltre ad essere stampati possono essere visualizzati in anteprima, convertiti in formato Microsoft Word per successive elaborazioni, PDF es spediti per E-Mail direttamente dall'interno del programma.

Attualmente il programma gestisce una azienda con uno o due magazzini gestendo la disponibilità per ogni singolo magazzino.

➤ Note tecniche

Programma per ambiente Microsoft Windows compatibile con le versioni 9X,Me,NT,2000 ed XP ha come punto di forza una solida base dati relazionale in grado di funzionare indifferentemente su singolo PC, rete locale o con un collegamento remoto tramite una normale connessione internet; risulta particolarmente adatto ad aziende con sedi distaccate offrendo una soluzione di facile uso, manutenzione e sicuramente economica.

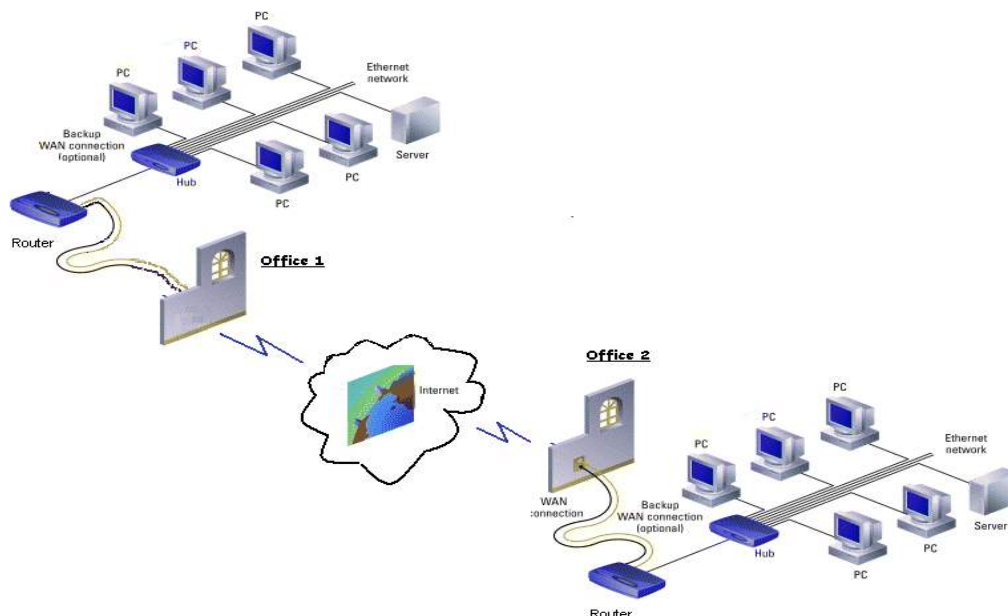

Soluzioni come quella proposta erano, sino a poco tempo fa, appannaggio solo di grosse organizzazioni che a costi proibitivi realizzavano connessioni remote; banche o grosse industrie. Oggi, grazie all'evoluzione di internet e dei prodotti ad esso dedicati, e soprattutto ad una tecnica proprietaria siamo in grado di offrire servizi di collegamento alla procedura ad un costo contenuto, sicuramente alla portata della piccola e media impresa.

Un software quindi in grado di crescere con la stessa azienda.

➤ Strumenti utilizzati



Scritto con un moderno linguaggio di programmazione, Visual Objects della Computer Associates.

La Computer Associates è una casa di software nota al grande pubblico quale sponsor tecnico del team di formula 1 Mc Laren Mercedes.



quale miglior Database Open Source.

La base dati è uno dei migliori databases relazionali in circolazione utilizzato tra gli altri da NAIS, il centro di raccolta delle informazioni Internet della NASA, certificato da Motorola per le connessioni Wireless, premiato dalle più importanti riviste mondiali di Informatica