

GESTIONE CATERING è un software destinato ad aziende che organizzano eventi.

Ideato per guidare l'utente sin dal primo contatto col cliente fino alla realizzazione dell'evento è perfettamente personalizzabile e lascia il dovuto spazio d'espressione alla Vostra professionalità e competenza.

The screenshot displays the Soft DEVO software interface. The main window shows event details for 'Evento 776' on 25/04/2007 at 0.00. The client is 'La Fenice Eventi'. The menu includes 'Menu a buffet' with a total price of 9,405.00. A detailed menu list is shown below, listing items like 'Cocktail spumante alle fra', 'Prosecco di Valdobbiader', and 'Soda' with their respective quantities and prices. A calendar on the right shows the month of March 2007. The interface includes various navigation and editing tools.

DESCRIZIONE DEL PROGRAMMA

Le 4 fasi principali che si affrontano nel pianificare un evento sono:

- scelta del **MENU**
- definizione dell'**ALLESTIMENTO** e dei **SERVIZI ACCESSORI**
- individuazione della **LOCATION**
- determinazione del **COSTO**

Queste fasi si concludono e si perfezionano con la stesura del **PREVENTIVO** e di una **SCHEDA** che descrive l'allestimento e la progressione temporale degli avvenimenti che compongono l'evento.

Seguono quindi le attività che coinvolgono la **CUCINA** e i **MAGAZZINI**.
E' prevista e gestita l'attività di **TRASPORTO** dei materiali e delle pietanze.
Infine, ad evento concluso, viene gestito lo **SCARICO** delle rotture e il **RICARICO** dei materiali e del non consumato.

Un **PREVENTIVO** riguarda la realizzazione di uno o più eventi che avranno luogo nella stessa giornata o in giorni differenti.

Gli **EVENTI** gestiti possono essere di vario genere e possono presupporre anche attività di semplice fornitura di servizi.

Ai Vostri esperti del settore, alla loro professionalità e competenza, è riservato il delicato compito di individuare e valorizzare gli eventi che più tipicamente rappresentano la Vostra attività. Questi, denominati da ora in poi *eventi tipo*, comprenderanno l'indicazione di un menu di massima, di un allestimento di massima, e di servizi. L'evento da realizzare, impostato sulla base di un evento tipo, è modificabile e personalizzabile in ogni sua parte.

La variazione di un piatto che compone il menu viene effettuata sulla base di un elenco che evidenzia unicamente i piatti analoghi (primo, secondo...) in relazione anche alla stagionalità degli ingredienti necessari alla preparazione del piatto stesso. La modifica apportata determina l'eventuale variazione in tempo reale del prezzo di vendita dell'evento.

La semplicità d'uso rende possibile all'operatore di proporsi al cliente davanti ad un computer affermando in tal modo la propria modernità e rendendo il cliente protagonista delle scelte da fare, iniziandolo al gioco interattivo che lo vedrà l'organizzatore della propria festa.

Il **MENU** potrà essere composto da piatti realizzati presso la propria cucina ovvero potrà proporre pietanze già preparate da altri.

Il Vostro personale specializzato indicherà le ricette che comporranno l'archivio delle pietanze. Sulla base di queste, di quanto presente nei magazzini (fresco, secco, cantina), e delle scorte minime (definite secondo le Vostre preferenze) verrà realizzata la lista della spesa giornaliera. E' prevista la possibilità di avere un elenco dei generi da approvvigionare, suddivisi per fornitore.

Gli **ALLESTIMENTI** saranno noleggiati da terzi o prelevati dai propri magazzini. E' gestito il calcolo della disponibilità di magazzino per l'articolo e il calcolo automatico del materiale da noleggiare. La disponibilità è calcolata considerando la possibilità di eventuali differimenti dovuti a lavorazioni dell'articolo al rientro (es.lavaggio)

L'indicazione da parte dei Vostri qualificati specialisti del settore di tutti quei parametri previsti nel programma che concorrono alla determinazione del **COSTO** dell'evento, Vi garantirà di conoscere in tempo reale il prezzo praticabile per l'evento.

E' inoltre data la possibilità di conservare un archivio delle **LOCATION**. Qui troveranno spazio le immagini che consentiranno di illustrare al cliente le diverse situazioni proposte e le planimetrie delle sale che consentiranno la realizzazione su mappa degli allestimenti, per la disposizione dei tavoli, buffet etc..

Riveste grande rilevanza la possibilità di tenere un calendario degli impegni delle location, che potrà essere realizzato avvalendosi di tutti i contatti avvenuti nel tempo con i gestori delle Locazioni. Questo consentirà un notevole risparmio economico e di tempo evitando di effettuare più volte telefonate per richiedere la disponibilità della location per una determinata data e darà inoltre un'immagine di maggiore efficienza fornendoVi la possibilità di indicare al cliente, in tempo reale, le eventuali possibili soluzioni.

Il programma consente l'emissione di *FATTURE* compilate completamente a mano, o prelevando i dati in modo automatico dall'archivio dei preventivi. E' gestita la fatturazione degli acconti.

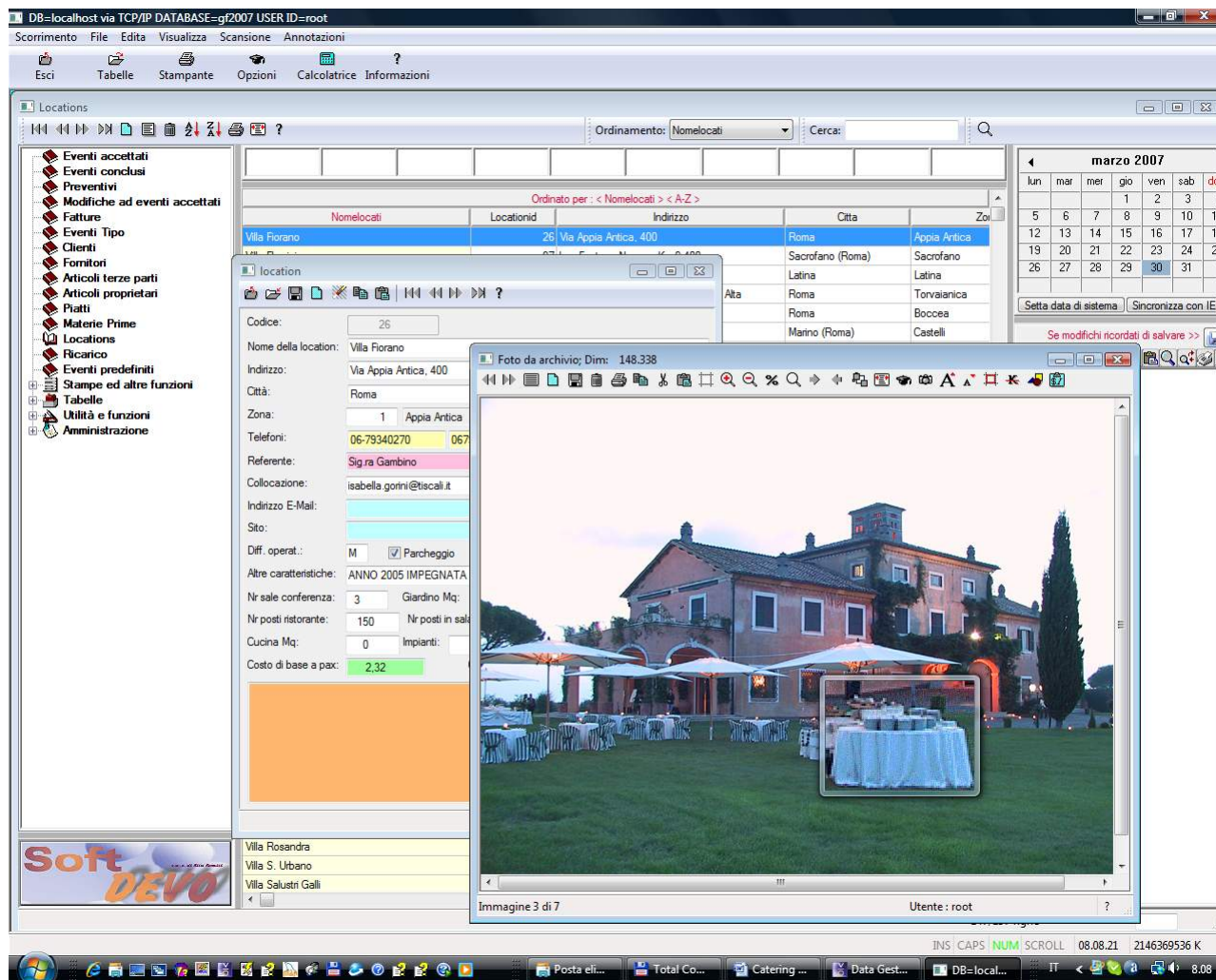

STAMPE

Preventivo, scheda descrittiva, piantine delle sale, nota per il magazzino del fresco, nota per il magazzino del secco, nota per la cantina, nota per il magazzino del materiale di allestimento nota per la lavanderia, nota per la cucina, nota per il trasportatore, lista dei materiali da noleggiare, lista della spesa, planning giornaliero degli eventi, planning dei materiali in uscita e in rientro (giornaliero o per un periodo), ordine, fattura.

Tutti i documenti prodotti oltre ad essere stampati possono essere visualizzati in anteprima, convertiti in formato Microsoft Word per successive elaborazioni, o spediti per E-Mail direttamente dall'interno del programma.

VARIE

- Utility per la creazione degli utenti del programma**
- Utility per il backup dei dati**
- Utility per l'estrazione di dati**
- Utility per il controllo delle attività svolte**

www.SoftDEVO.com

INFORMAZIONI TECNICHE

Il software è realizzato per ambiente Microsoft Windows, compatibile con le versioni 9X, Me, NT, 2000 ed XP ed ha come punto di forza una solida base dati relazionale in grado di funzionare indifferentemente su singolo PC, rete locale o con un collegamento remoto tramite una normale connessione internet.

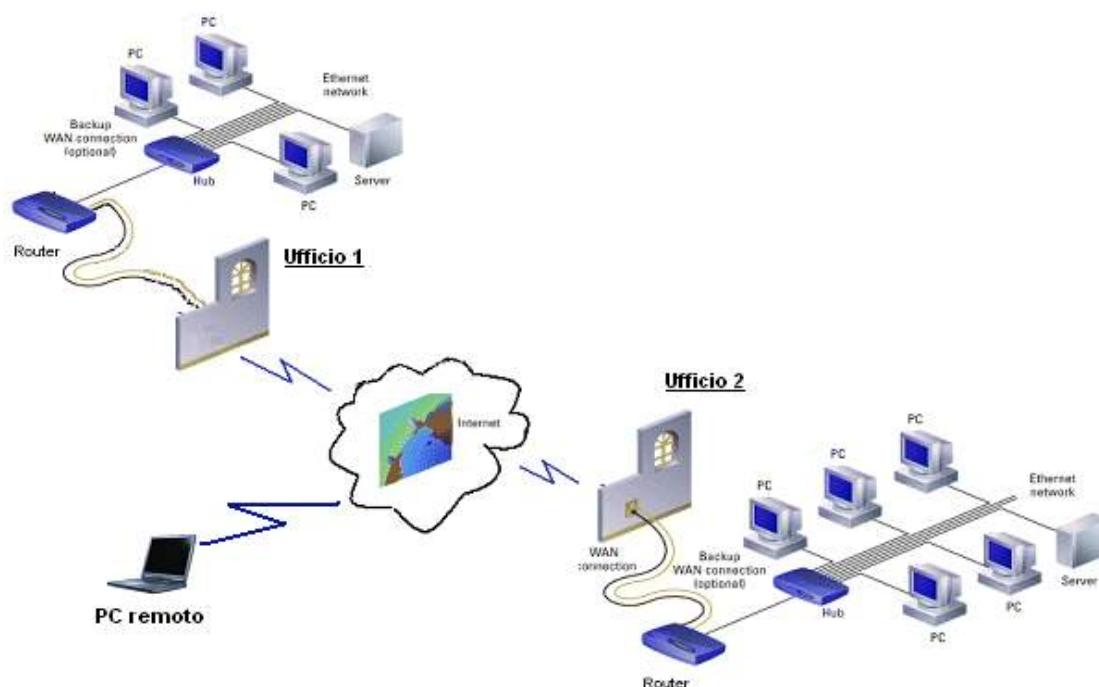

I prodotti **SoftDEVO** sono realizzati con:



CA-VISUAL OBJECTS:

un avanzato linguaggio di programmazione della Computer Associates leader mondiale nella produzione di software destinato ai professionisti dell'informatica. E' nota al grande pubblico per essere lo sponsor tecnico della scuderia di Formula Uno McLaren-Mercedes che ha dominato per anni sulle piste di tutto il mondo proprio grazie al Software CA.

MySQL DATABASE SERVER:

un sistema per la gestione di ingenti quantitativi di dati che è particolarmente indicato per l'accesso a database in Internet e per la gestione di informazioni distribuite sul territorio. Velocità, connessione, flessibilità e sicurezza, unite al costo decisamente concorrenziale, fanno di MySQL uno dei migliori Database Open Source, utilizzato tra gli altri da NAIS (il centro di raccolta delle informazioni Internet della NASA), certificato da Motorola per le connessioni Wireless e premiato dalle più importanti riviste mondiali di Informatica.

